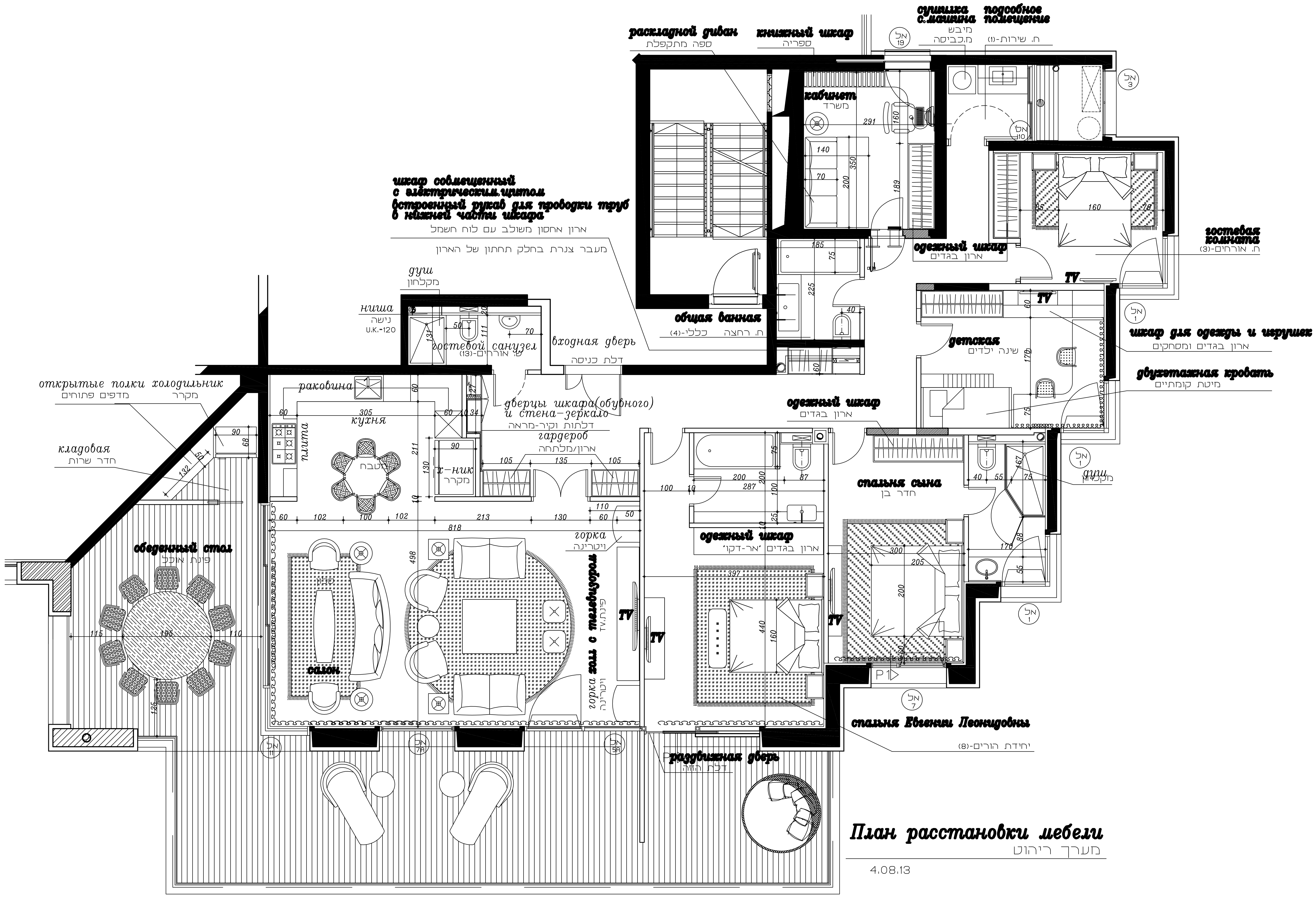
раскладной диван
ספה מתקפלת
книжный шкаф
ספריה
сушилка с.машина
מיבש
מ.כביסה
подсобное помещение
ח. שירות-(1)
кабинет
משרד
шкаф совмещенный с электрическим.щитом
встроенный рукав для проводки труб в нижней части шкафа
ארון אחסון משולב עם לוח חשמל
מעבר צנרת בחלק תחתון של הארון
душ
מקלחון
ниша
נישה
U.K.-120
гостевой санузел
ש. אורחים-(13)
входная дверь
דלת כניסה
общая ванная
ח. רחצה כללי-(4)
одежный шкаф
ארון בגדים
гостевая комната
ח. אורחים-(3)
детская
שינה ילדים
шкаф для одежды и игрушек
ארון בגדים ומשחקים
двухэтажная кровать
מיטת קומתיים
открытые полки
מדפים פתוחים
холодильник
מקרר
раковина
кухня
плита
מטבח
дверцы шкафа(обувного) и стена-зеркало
דלתות וקיר-מראה
гардероб
ארון/מלתחה
х-ник
מקרר
кладовая
חדר שרות
обеденный стол
פינת אוכל
горка
ויטרינה
салон
סלון
холл с телевизором
פינת TV
TV
спальня сына
חדר בן
одежный шкаф
ארון בגדים 'אר-דקו'
спальня Евгении Леонидовны
יחידת הורים-(8)
раздвижная дверь
דלת הזזה
P1
אל 1
אל 3
אל 5A
אל 7
אל 7A
אל 10
אל 11
אל 19
818
498
305
291
350
397
440
300
287
225
211
213
200
205
195
189
185
170
167
160
140
135
132
131
130
125
115
111
110
105
102
100
90
88
87
75
70
68
60
55
50
40
34
27
25
20
10

План расстановки мебели

מערך ריהוט

4.08.13

תאריך	אדר' הבנין	קונסטרוקטור	מיזוג אויר	אינסט'	חשמל	מטבח	קבלן	מפקח	מזמין

מס' שינוי	מהות שינוי	תאריך שינוי
④		
③		
②		
①		

☐ לעיון ☐ לאישור ☐ למכרז ☐ לביצוע

המבצע אחראי לאמת את המידות והתכניות בשטח, לפני תחילת העבודה, על כל טעות, או אי התאמה – עליו להודיע לאדריכל ולבקש את רשותו לשינוי ו/או התאמה, לפני תחילת העבודה.

▫ שם הפרויקט
דירה 2501

▫ נושא תכנית
מערך ריהוט

▫ קנ"מ	▫ תכנית מס'	▫ תאריך	▫ תאריך עדכון
1:50	10	29.07.13	

MichaelAZOULAY
סטודיו מיכאל אזולאי / אדריכלות ועיצוב פנים
יונה הנביא 21 תל-אביב 6330221
טלפון: 03-5169133 / פקס: 03-5166613
mad@madesign.co.il / www.madesign.co.il